



"EDUARDO FERNÁNDEZ BOTERO"
AMALFI- ANTIOQUIA

INSTITUCIÓN EDUCATIVA

DANE: 105031001516

NIT. 811024125-

GUÍA DE APRENDIZAJE DE INGLÉS

Date: Today is monday, august 10th

Topic: Adjectives (Long, short, pretty, nice, big, small, tall, handsome, thin, fat)



Activity : Recordemos los adjetivos

The adjectives

Grande: big	Pequeño: small
Gordo: Fat	Flaco: Thin
Largo: long	Corto: short
Alegra: Happy	Triste: sad
Viejo: old	Joven: Young
Lindo: Cute Nice, Pretty	Feo: Ugly

Observemos el video de los adjetivos y practiquemos la pronunciación.
Copiemos el siguiente vocabulario y las oraciones en el cuaderno:

Mi, mis: my	El, la: the	Ella: she
Es, estoy: is	Son, están: are	El: he



"EDUARDO FERNÁNDEZ BOTERO"
AMALFI- ANTIOQUIA

INSTITUCIÓN EDUCATIVA

DANE: 105031001516

NIT. 811024125-

**My hair is long
Mi pelo es largo**



**Juan is fat
Juan es gordo**

**My leg is short
Mi pierna es corta**



**She is happy
Ella está feliz**

Construimos 4 oraciones como las anteriores, para esto empleamos los adjetivos, partes del cuerpo y el vocabulario anterior.



"EDUARDO FERNÁNDEZ BOTERO"
AMALFI- ANTIOQUIA

INSTITUCIÓN EDUCATIVA

DANE: 105031001516

NIT. 811024125-

GUÍA DE APRENDIZAJE DE CIENCIAS NATURALES

Martes 11 y miércoles 12 de agosto de 2020

Tema: El cuerpo humano.

Desempeño esperado: Reconoce las partes del cuerpo humano y el funcionamiento de algunas de ellas.

Indicadores de desempeño Identifica el nombre de algunos huesos.

Ubica en su cuerpo los músculos y articulaciones principales.

Reconoce cada etapa del ciclo de vida del ser humano.

Actividad : Observemos las siguientes imágenes y dialoguemos con quienes están en casa que representan cada una de ellas. Complementemos la información con el video que la profesora nos enviará.

<https://www.youtube.com/watch?v=w8PnLLptHxE>

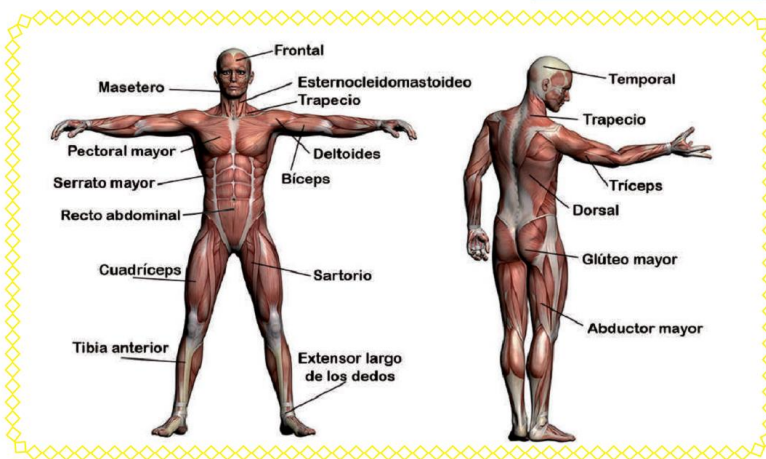

Leemos y analicemos el siguiente concepto:



"EDUARDO FERNÁNDEZ BOTERO"
AMALFI- ANTIOQUIA

INSTITUCIÓN EDUCATIVA

DANE: 105031001516

NIT. 811024125-

El sistema óseo



Es el conjunto de huesos que forman nuestro cuerpo.
Está formado por 206 huesos; en la cabeza, el tronco y las extremidades. Los huesos forman todo el esqueleto.

► Características de los huesos

Son muy duros y resistentes.
Tienen la función de sostén, así algunos mantienen el cuerpo erguido. Otros tienen la función de proteger los órganos internos.

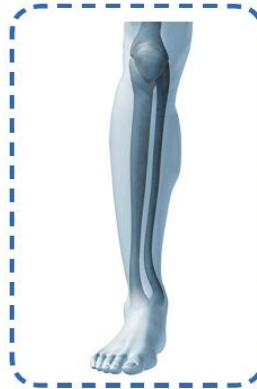

► Los huesos se clasifican en cortos, largos y planos.

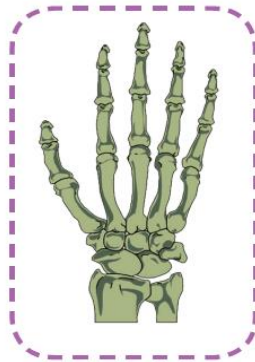



"EDUARDO FERNÁNDEZ BOTERO"
AMALFI- ANTIOQUIA

INSTITUCIÓN EDUCATIVA

DANE: 105031001516

NIT. 811024125-

Coloreamos y pegamos la siguiente copia en el cuaderno

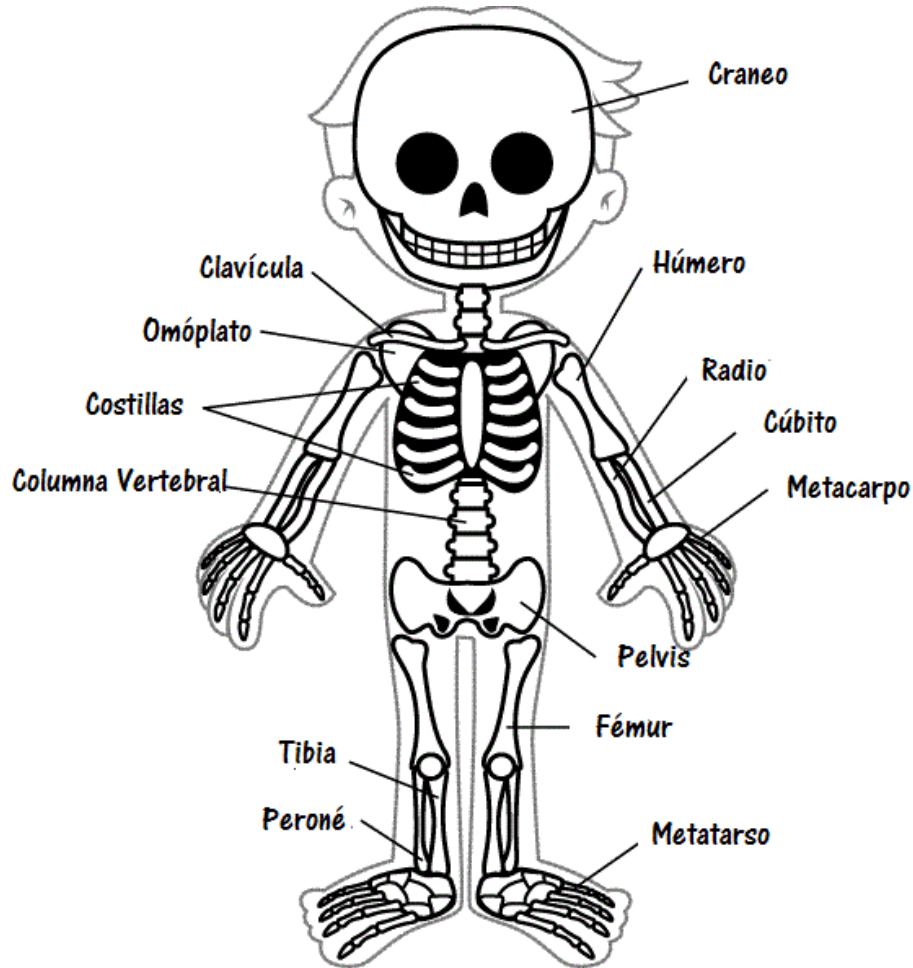

Completa:

- ▶ El esqueleto está formado por _____ huesos
- ▶ Los huesos se clasifican en _____, _____ y _____.
- ▶ El esqueleto _____ a los órganos internos.

Menciona tres huesos que forman el cuerpo.

- ▶ _____
- ▶ _____
- ▶ _____





"EDUARDO FERNÁNDEZ BOTERO"
AMALFI- ANTIOQUIA

INSTITUCIÓN EDUCATIVA

DANE: 105031001516

NIT. 811024125-

- a) Los huesos del cráneo son ...
- b) El hueso más grande del cuerpo es
- c) El esqueleto está formado por 206
- d) Los huesos _____ a los
órganos internos.

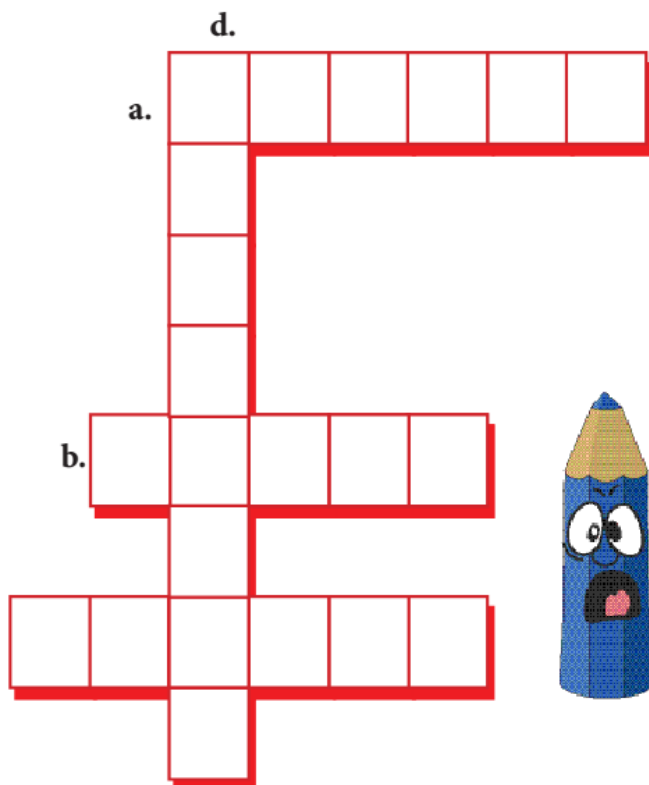

Construimos la siguiente marioneta del esqueleto humano, lo coloreamos o lo pintamos antes de armarlo.



"EDUARDO FERNÁNDEZ BOTERO"
AMALFI- ANTIOQUIA
NIT. 811024125-

INSTITUCIÓN EDUCATIVA

DANE: 105031001516

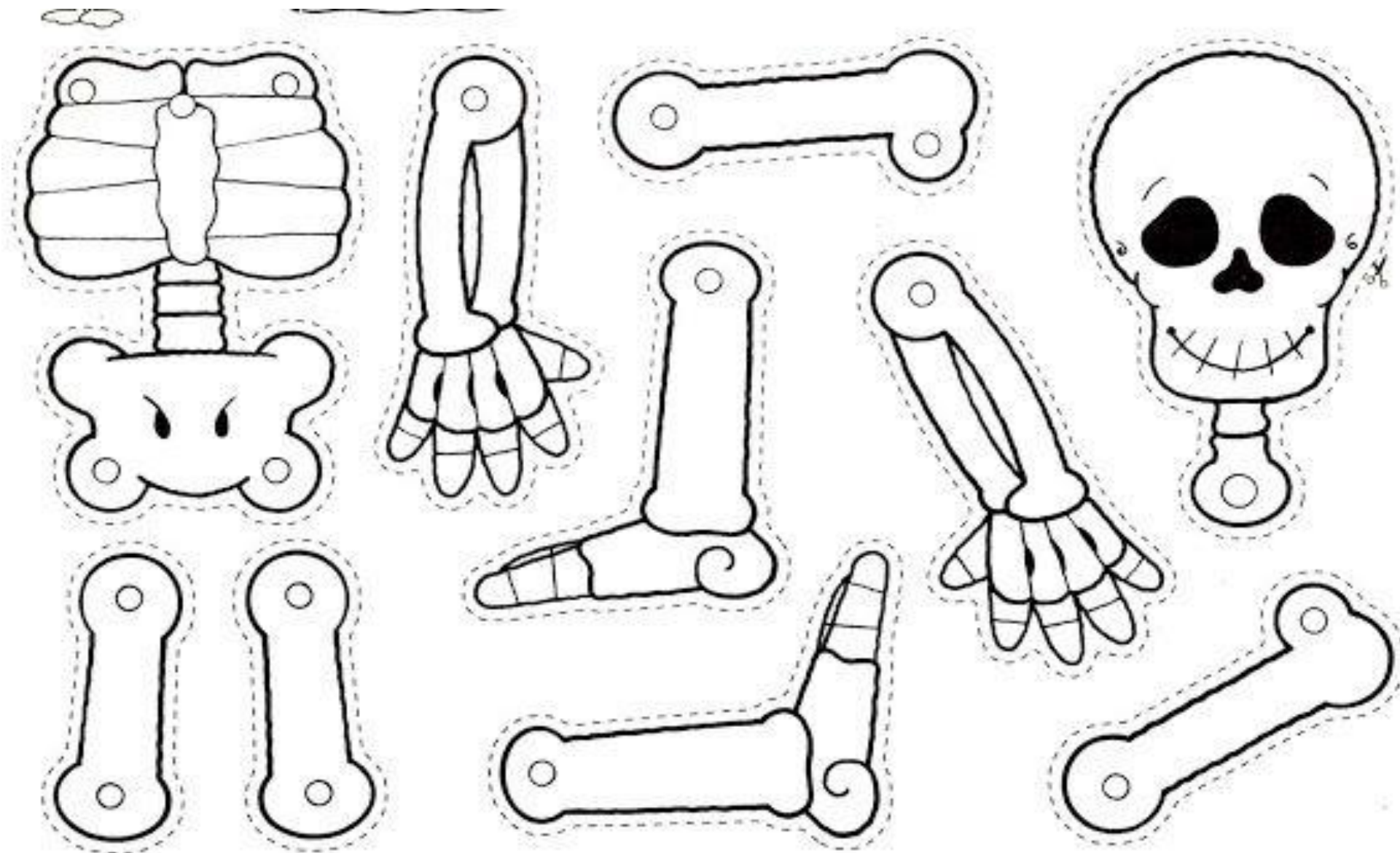



"EDUARDO FERNÁNDEZ BOTERO"
AMALFI- ANTIOQUIA

INSTITUCIÓN EDUCATIVA

DANE: 105031001516

NIT. 811024125-

GUÍA DE ESPAÑOL, TRANSVERSALIZADO CON ARTÍSTICA

Jueves 13 y viernes 14 de agosto de 2020

Tema: Las palabras como pasatiempos. (Adivinanzas)



Actividad : Juguemos a decir adivinanzas, quién nos adivina estas:

Te doy mi leche y mi lana,
y para hablar digo beeee,
si no adivinas mi nombre,
nunca yo te lo diré.

Canto en la
orilla,
vivo en el
agua,
no soy
pescado,
ni soy cigarra.

Observamos los siguientes carteles y comentamos sus semejanzas y diferencias.

A B C D E F G H I J
K L L M N Ñ O P Q
R S T U V W X Y Z

a b c d e f g
h i j k l m n
ñ o p q r s t
u v w x y z

a b c d e f g h i j k
l m n o p q r s t
u v w x y z . ' ? " " !
A B C D E F G H I
J K L M N O P Q R
S T U V W X Y Z
1 2 3 4 5 6 7 8 9 10



"EDUARDO FERNÁNDEZ BOTERO"
AMALFI- ANTIOQUIA

INSTITUCIÓN EDUCATIVA

DANE: 105031001516

NIT. 811024125-

Escribimos en el cuaderno el abecedario mayúsculo y minúsculo en letra script y luego el abecedario mayúsculo y minúsculo en letra cursiva, guiémonos por los carteles anteriores.

Leemos y copiamos las siguientes adivinanzas, hacemos su respectivo dibujo

¡Seguimos adivinando!...

. Adivinemos la respuesta y dibujémosla.

Para bailar me pongo la capa
porque sin capa no puedo bailar.
Para bailar me quito la capa,
porque con ella no puedo bailar.

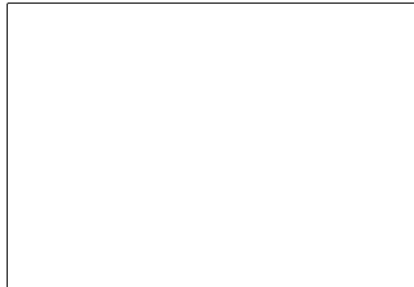

Este banco está ocupado
por un padre y por un hijo;
el padre se llama Juan
y el hijo, ya te lo he dicho.



Tiene lomo y no es caballo,
tiene hojas y no es árbol.
¿Quién es?



Inventamos o buscamos en libros o internet 3 adivinanzas y las copiamos en letra cursiva, esta actividad se califica en el área de artística

**Demos gracias a Dios por
un día más de vida.**

